



UAN/SPP/01-004/2020
Tepic, Nayarit; 08 de septiembre del 2020.

ASUNTO: Remisión del
3er. informe trimestral, FAM 2020

Dr. Isaías Elizarraráz Alcaraz
Director de Fortalecimiento Institucional
PRESENTE

Por medio del presente me permito hacer entrega formal del 3er. informe trimestral de avance de obra, con recursos del Fondo de Aportaciones Múltiples (FAM) correspondiente al periodo 01 de julio al 30 de septiembre del 2020.

Se envía anexo al presente un CD que incluye el archivo con el reporte de avances de infraestructura del FAM ejercicio fiscal 2020 en formato PDF y Excel.

De igual forma, se hace llegar la información vía correo electrónico, a las siguientes direcciones: rocio@nube.sep.gob.mx, cenrique.sanchez@nube.sep.gob.mx y jcarlosv@nube.sep.gob.mx.

Sin otro en particular, agradezco su atención y quedo de usted para cualquier duda o aclaración.

Reciba un cordial saludo.

ATENTAMENTE
"POR LO NUESTRO A LO UNIVERSAL"

M.S.P. Erick Martín Jiménez Godoy
Secretario de Planeación y Programación



2020

FAM

FONDO DE APORTACIONES MÚLTIPLES

DIRECCIÓN GENERAL DE EDUCACIÓN SUPERIOR UNIVERSITARIA
DIRECCIÓN DE FORTALECIMIENTO INSTITUCIONAL
SUBDIRECCIÓN DE FOMENTO INSTITUCIONAL/DEPARTAMENTO DE INFRAESTRUCTURA FÍSICA

Trimestre reportado

3ro.

FECHA DE CORTE: 30/09/2020

REPORTE DESCRIPTIVO DEL INFORME DE AVANCE MENSUAL

DATOS DE LA UNIVERSIDAD



Nombre **Universidad Autónoma de Nayarit**
Entidad federativa: Nayarit
Clave Inst 911: 18MSU0019M

RESPONSABLES

Planeación
Nombre: Aldo Asunción Zea Verdin
Cargo: Director de la Unidad de Desarrollo Institucional
Teléfono: 01 (311) 211 8800, ext. 8786
Correo electrónico: aldozea.uan@gmail.com

Obras y Mantenimiento
Nombre: Ernesto Navarrete Méndez
Cargo: Director de Obra Universitaria
Teléfono: 01 (311) 211 8800, ext. 8638
Correo electrónico: er0407@hotmail.com

DATOS DEL AVANCE DEL PROYECTO

OBRA CONCLUIDA

Prioridad	Nombre del proyecto	Tipo de proyecto					Monto autorizado	Monto ejercido	Remanente	Alcance del proyecto en cuanto a espacios físicos, metros cuadrados y tipo de proyecto ¹			Acciones que sustentan el avance ²	Acciones por realizar	% de avance	Fechas ³		Observaciones	¿Es susceptible de ser inaugurada? (Causas)	Si ya fue inaugurada		Cuenta con Actas									
		Obras de construcción	Equipamiento	Adecuaciones y mejoras	Mantenimiento	Proyecto sustentable				Espacio/equipo	Cantidad	Metros cuadrados				Inicio	Término			¿Cuenta con fotos del evento?	¿Quién y cuándo inauguró?	Entrega-Recepción (Acta finiquito)	Acta Administrativa de Entrega-Recepción	Monto de Acta Administrativa							
																									TOTAL	TOTAL	TOTAL	TOTAL			
1	Construcción del 1er. Nivel y estructura 2do. Nivel segunda etapa en Licenciatura en Nutrición	x					\$ 5,222,288.00	\$ 3,273,628.41	\$ 1,948,659.59	Aulas	5	272.00	Se han realizado los pagos correspondientes para el avance de la obra.	Se muestra gran avance, con el recurso de este fondo, en los siguientes meses se concluirá con el 1er nivel en su totalidad y el 2do nivel se concluirá hasta la obra negra.	80%	22/06/20	22/01/21														
					Áreas comunes	2	98.00																								
					TOTAL	7	370.00																								
							\$5,222,288.00	\$3,273,628.41	\$1,948,659.59	TOTAL	0	0.00																			

M.C. Jorge Ignacio Peña González, Rector

Arq. Ernesto Navarrete Méndez, Director de Obra Universitaria

1 Se capturarán los espacios que caracterizan a la obra o proyecto. Se podrán anexasar tanta filas como sea necesario.

2 En esta sección se redactará de forma breve y concisa los trabajos a realizar, mismos que se verán reflejados en el reporte fotográfico.

3 Es importante que las fechas de inicio y término estén actualizadas. Todas en dos dígitos: dd, mm y aa.

2020

AÑO

FAM

FONDO DE APORTACIONES MÚLTIPLES

DIRECCIÓN GENERAL DE EDUCACIÓN SUPERIOR UNIVERSITARIA
DIRECCIÓN DE FORTALECIMIENTO INSTITUCIONAL
SUBDIRECCIÓN DE FOMENTO INSTITUCIONAL/DEPARTAMENTO DE INFRAESTRUCTURA FÍSICA

Trimestre reportado

3ro.

FECHA DE CORTE: 30/09/2020

REPORTE FOTOGRÁFICO DEL INFORME DE AVANCE MENSUAL



Porcentaje de avance

80%

1 Nombre de la obra: **Construcción del 1er. Nivel y estructura 2do. Nivel segunda etapa en Licenciatura en Nutrición**

CROQUIS DE LOCALIZACIÓN

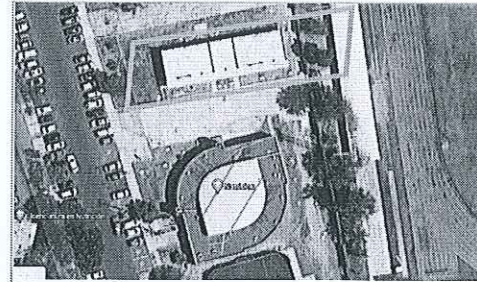

Referencia de fotos en croquis

UBICACIÓN DE LA OBRA O PROYECTO

AV. DE LA CULTURA S/N COL. CENTRO C.P. 6300, TEPIC, YUCATÁN.

FOTOS



F1: Fachada principal

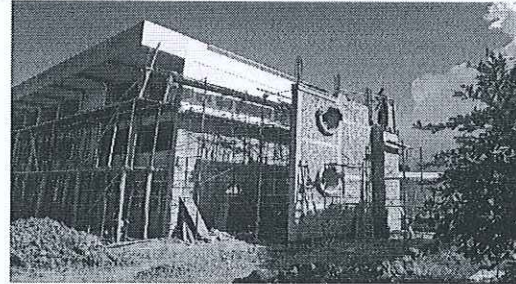

F2: Lateral

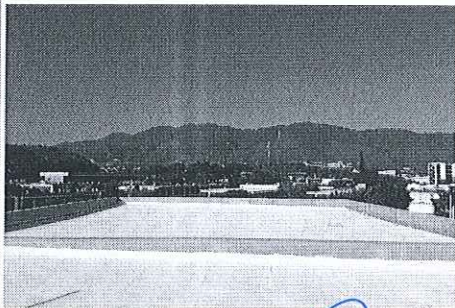

F3: Fachada posterior



F4: Entrada

Comentarios de los trabajos realizados:

Actualmente ya está construida la planta baja, 4 aulas para 32 alumnos cada una y módulo de baños. El proyecto arquitectónico consta de tres niveles, sin embargo, con el recurso asignado a través de FAM, se logrará acabar por completo con el primer nivel, y el segundo nivel en obra negra.

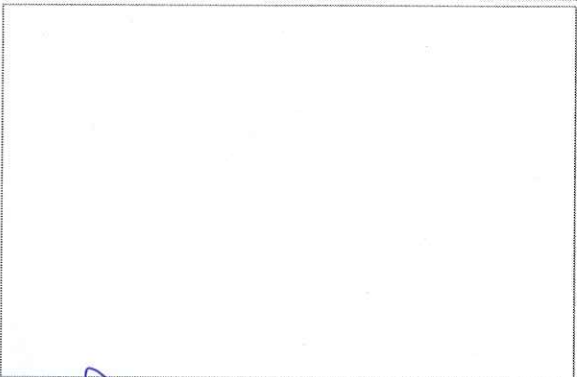

F5: Interior de aula

M.C. Jorge Ignacio Peña González, Rector

Arq. Ernesto Navarrete Méndez, Director de Obra Universitaria

* Es muy importante que se anexe reporte fotográfico de todas las obras. Para ello se anexa una pestaña, se podrán copiar tantas pestañas como sea necesario. Para equipamiento, mantenimiento y adecuaciones, en especial, se recomienda que se capture la misma toma, mismo ángulo y lugar para el antes, durante y después de la obra.